



NUOVO CATASTO EDILIZIO URBANO

(R. DECRETO-LEGGE 13 APRILE 1939, N. 652)

Planimetria dell'immobile situato nel Comune di SIENA Via

Ditta

Allegata alla dichiarazione presentata all'Ufficio Tecnico Erariale di

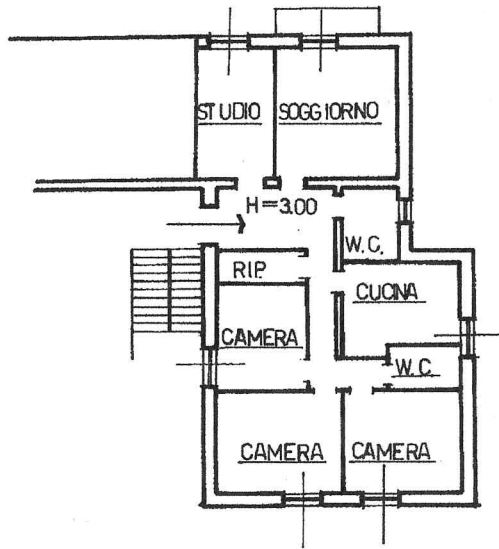

PIANO TERZO

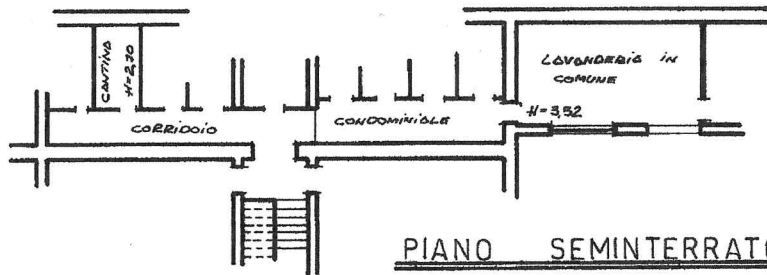

PIANO SEMINTERRATO

ORIENTAMENTO



SCALA DI 1:200

SPAZIO RISERVATO PER LE ANNOTAZIONI D'UFFICIO

ITA

10.000.00

Compilata dal GROMETRA
(Titolo, nome e cognome del tecnico)

Iscritto all'Albo dei GROMETRA
della Provincia di SIENA

DATA

Fi: